

RZUT FUNDAMENTÓW BUDYNKU STACJI

STAROSTWO POWIATOWE
W LIPNIE
ul. Sierakowskiego 10 B
87-600 Lipno
(17)

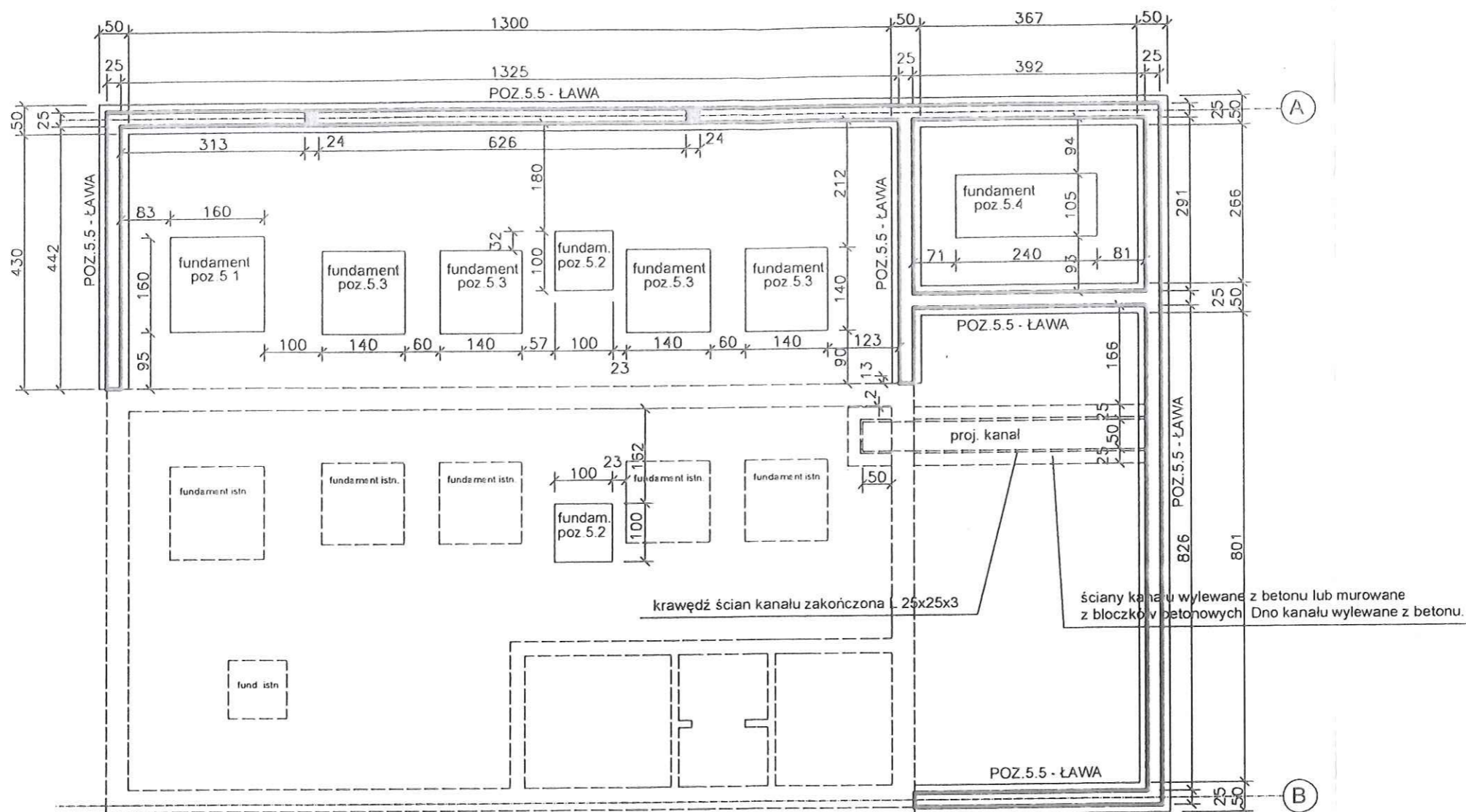

BETON B20
STAL A-III (34GS)
STAL A-0 (SIOS)

- UWAGA:
- POD FUNDAMENTAMI POZ. 5.1-5.4 NALEŻY CAŁKOWICIE USUNĄĆ WARSTWĘ NIENOŚNĄ GRUNTÓW I ZASTĄPIĆ JĄ CHUDYM BETONEM LUB PODSYPKĄ PIASKOWĄ ZAGĘSZCZONĄ WARSTWAMI DO $I_L = 0,95-0,98$
 - POZIOM POSADOWIENIA ŁAW POZ. 5.5 : 121,20
 - RDZENIE ŻELBETOWE OD ŁAWY FUNDAMENTOWEJ DO POZIOMU WIENCA W POZIOMIE STROPODACHU. Z ŁAWY WYPROWADZIĆ WYTYKI Z 4 Ø12

Inwestor		MIASTO I GMINA SKĘPE		
Jednostka autorska		P.W. WIMEX Bydgoszcz, ul. Albatrosowa 11		
Objekt: ROZBUDOWA STACJI UZDATNIANIA WODY W MIEJSCOWOŚCI WÓLKA dz. nr 1617	Faza:	Skala:	Bronź:	Nr rys.:
	P.B.		konstrukcja	1/k
Autor:	Noz wisko			Podpis
	mgr inż. Jerzy Drzewianowski			
Treść rys.:	Opracował:	mgr inż. Jerzy Drzewianowski		
	Sprawił:	mgr inż. Hanna Ziolk		
Data:		04.04.2016r		

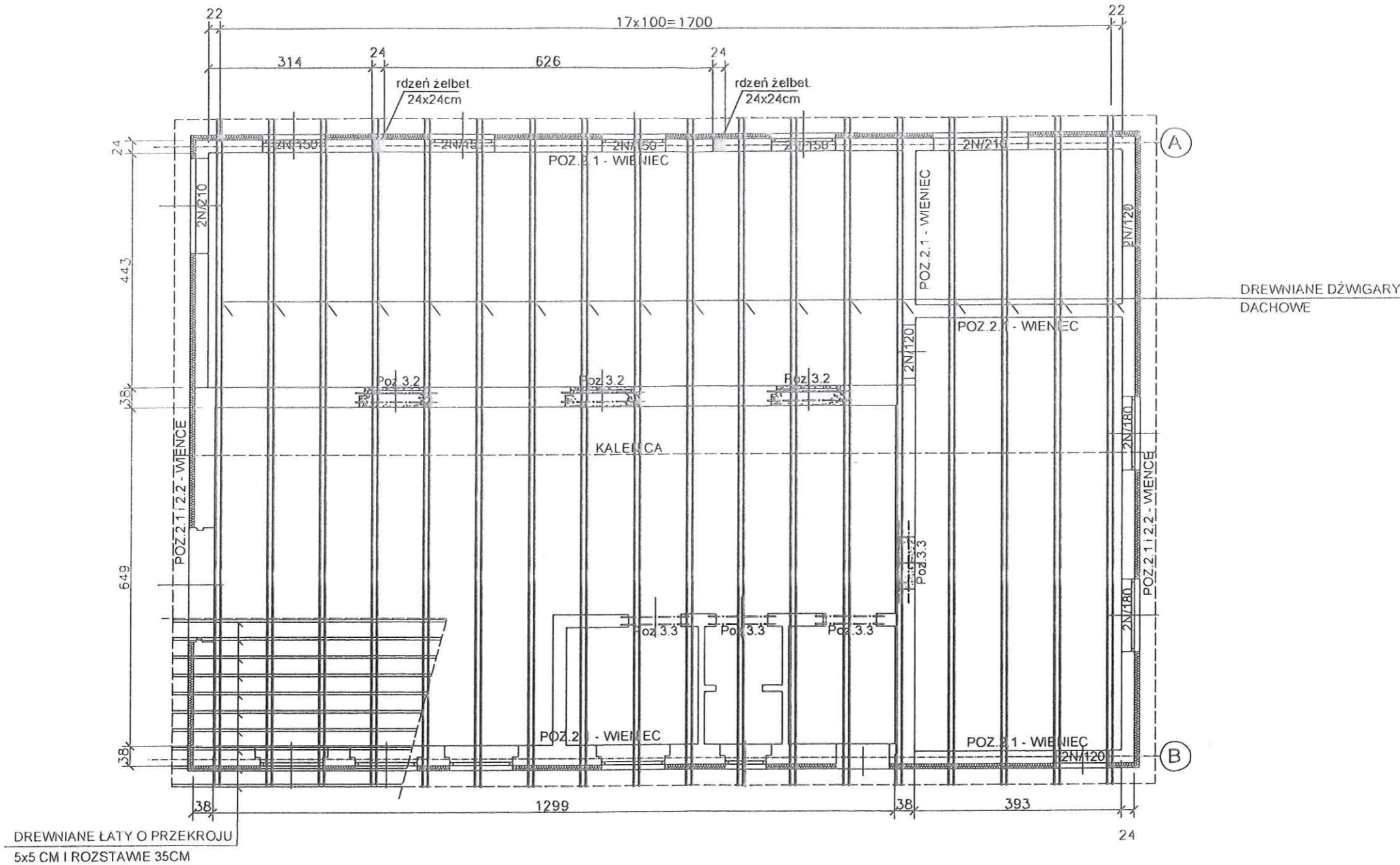

SCHEMAT MONTAŻOWY KONSTRUKCJI DACHU ORAZ ELEM. KONSTRUKCYJNYCH BUDYNKU STACJI

- UWAGI:
1. W TRAKCIE MONTAŻU DŹWIGARÓW DACHOWYCH NALEŻY KOLEJNE DŹWIGARY ŁĄCZYĆ ZE SOBĄ DESKAMI WIATROWYMI
 2. DŹWIGARY DACHOWE MOCOWAĆ DO WIENCÓW ZA POMOCĄ STAŁOWYCH KOTEW WIĄZAR - BETON 53 ZABETONOWANYCH W WIENCU

■ - RDZENIE ŻELBETOWE OD ŁAWY FUNDAMENTOWEJ DO POZIOMU WIENCA W POZIOMIE STROPODACHU. RDZENIE O PRZEKROJU 24x24CM Z BETONU B20, ZBROJONE 4 Ø12 ORAZ STRZEMIONAMI Ø6 CO 25 CM

Inwestor		MIASO GMINA SKĘPE		
Jednostka autorska		P.W. WIMEX Bydgoszcz, ul. Albatrosowa 11		
Objekt: ROZBUDOWA STACJI UZDATNIANIA WODY W MIEJSCOWOŚCI WÓŁKA dz. nr 1617	Faza:	Skala:	Bronzo:	Nr rys.:
	P.B		konstrukcja	2/k
Treść rys.:	Autor:	Nazwisko		Podpis
	Opracował:	mgr inż. Jerzy Drzewianowski		
SCHEMAT MONTAŻOWY KONSTRUKCJI PRZYZIEMIA BUDYNEK STACJI	Sprawił:	mgr inż. Hanna Ziolk		
	Uprawnienia Budowlane do Projektowania bez Ograniczeń w Specjalności Konstrukcyjno-Budowlanej nr ugk UAN-KZ-7210/105/89		Uprawnienia Budowlane do Projektowania bez Ograniczeń w Specjalności Konstrukcyjno-Budowlanej nr ugk GP-KZ-7342/50/64	
Data:		04.04.2016r		