

Projekt

z dnia 18 września 2020 r.

Zatwierdzony przez

**UCHWAŁA NR XXII/143/2020
BURMISTRZA MIASTA I GMINY SKĘPE**

z dnia 28 września 2020 r.

w sprawie nadania nazwy ulicom w mieście Skępe

Na podstawie art. 18 ust. 2 pkt 13 ustawy z dnia 8 marca 1990 r. o samorządzie gminnym (Dz. U. z 2020 r., poz. 713) oraz art. 8 ust. 1a ustawy z dnia 21 marca 1985 r. o drogach publicznych (Dz.U. z 2020 r., poz. 470, poz. 1087, poz. 471) uchwała się, co następuje:

§ 1. 1. Nadaje się nazwę ulicy stanowiącej drogę wewnętrzną, położonej w mieście Skępe, oznaczonej jako działka nr ew. 942/9 oraz część działki nr ew. 942/13 - ulica Liliowa.

2. Przebieg ulic, o których mowa w ust. 1 określa załącznik nr 1 do uchwały.

§ 2. Wykonanie uchwały powierza się Burmistrzowi Miasta i Gminy Skępe.

§ 3. Uchwała Wchodzi w życie po upływie 14 dni od daty ogłoszenia w Dzienniku Urzędowym Województwa Kujawko - Pomorskiego.

Przewodniczący Rady Miejskiej w Skępem

Janusz Kozłowski

Załącznik do uchwały Nr XXII/143/2020
Burmistrza Miasta i Gminy Skępe
z dnia 28 września 2020 r.

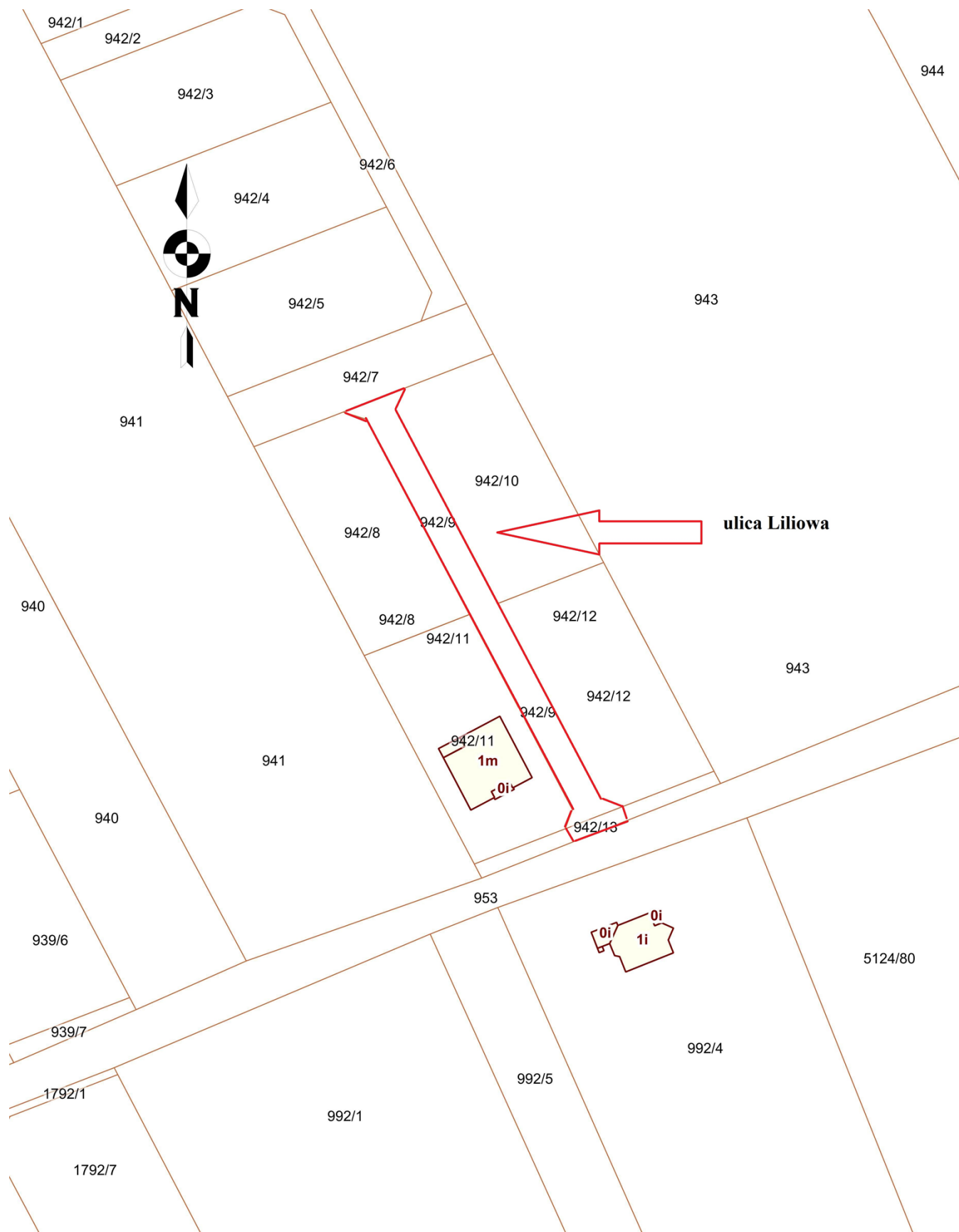

UZASADNIENIE

W mieście Skępe powstał kompleks działek, do których zaplanowano dojazdy poprzez ciągi komunikacyjne, stanowiące aktualnie drogi wewnętrzne. Powstanie nowych nieruchomości w tym rejonie oraz ich zabudowa spowoduje konieczność przyporządkowania tych nieruchomości odpowiednich adresów. Jednym z podstawowych elementów adresów jest nazwa ulicy, przy której dana nieruchomość jest położona.

Z powyższych względów właściwe jest nadanie nazw nowym drogom wewnętrznym.

Zgodnie z art 18 ust. 2 pkt 13 ustawy z dnia 8 marca 1990 r. o samorządzie gminnym, nadawanie nazw ulicom należy do kompetencji Rady Gminy. Z kolei w myśl art. 8 ust. 1a ustawy z dnia 21 marca 1985 r. o drogach publicznych, podjęcie uchwały w sprawie nadania nazwy drogom wewnętrznym wymaga uzyskania pisemnej zgody współwłaścicieli terenów, na których są one zlokalizowane. Działka nr ew. 942/13 stanowi własność Miasta i Gminy Skępe, natomiast działka nr ew. 942/9 stanowi własność prywatną.

Pismami z dnia 16.01.2020, 24.01.2020r., 29.01.2020r., 10.02.2020r., 14.09.2020 współwłaściciele działki - drogi wewnętrznej, nr ew. 942/9 złożyli oświadczenia o wyrażeniu zgody na nadanie im nazw.

Podjęcie uchwały jest zatem uzasadnione.